Duschsystem 3-Wege Nostalgie

Artikelnummer: PGNX2P-QP

PaulGurkes GmbH

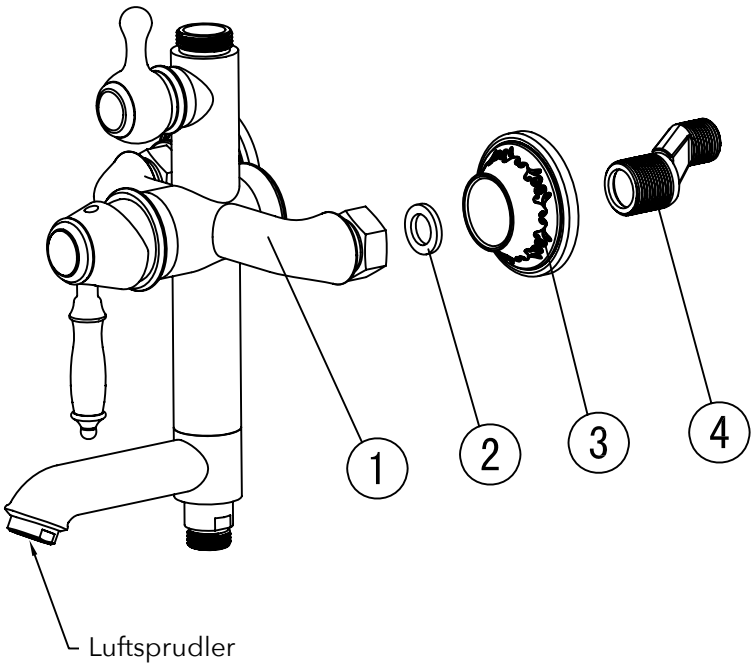

Komponenten

Nr.	Komponente	Anzahl
1	Armatur	1
2	Dichtung	2
3	Wandblende	2
4	S-Anshluss	2
5	Zertifikat unter: www.paulgurkesshop.de	0

Mischelemente

Keramikkartusche Ø35mm

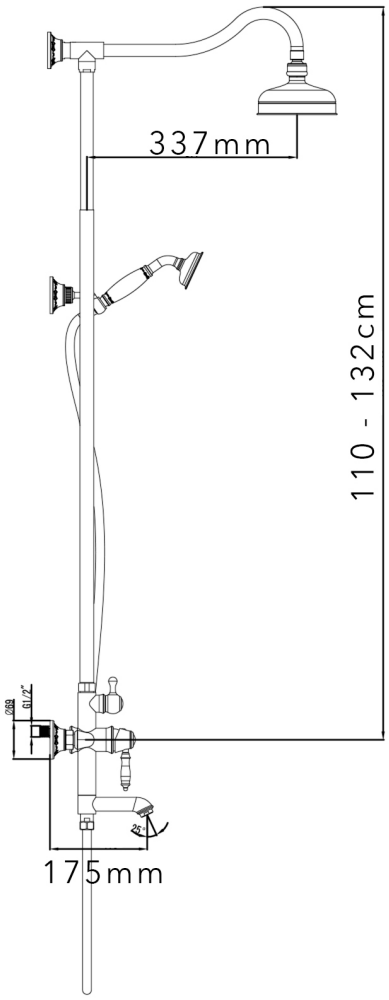

Installationsschritte

- Montieren Sie die Armatur wie auf Seite 2.
- Setzen Sie anschließend das Steigrohr auf die Armatur und fixieren dieses mit der Überwurfmutter.
- Prüfen Sie nun die benötigte Höhe der Kopfbrause.
- Montieren Sie die obere Wandblende entsprechend der zuvor gemessenen Höhe.
- Demontieren Sie den Luftsprudler.
- Spülen Sie die Montage mindestens 2 Minuten.
- Montieren Sie den Luftsprudler erneut.
- Montieren Sie nun die Kopfbrause.
- Schließen Sie den Brauseschlauch und die Handbrause an.

Pflegehinweise

- Farbige Oberflächen dürfen in keinem Fall mit scheuernden, ätzenden oder alkoholhaltigen Mitteln gereinigt werden.
- Spülen Sie das Produkt mit klarem Wasser ab und trocknen es mit einem Mikrofasertuch.

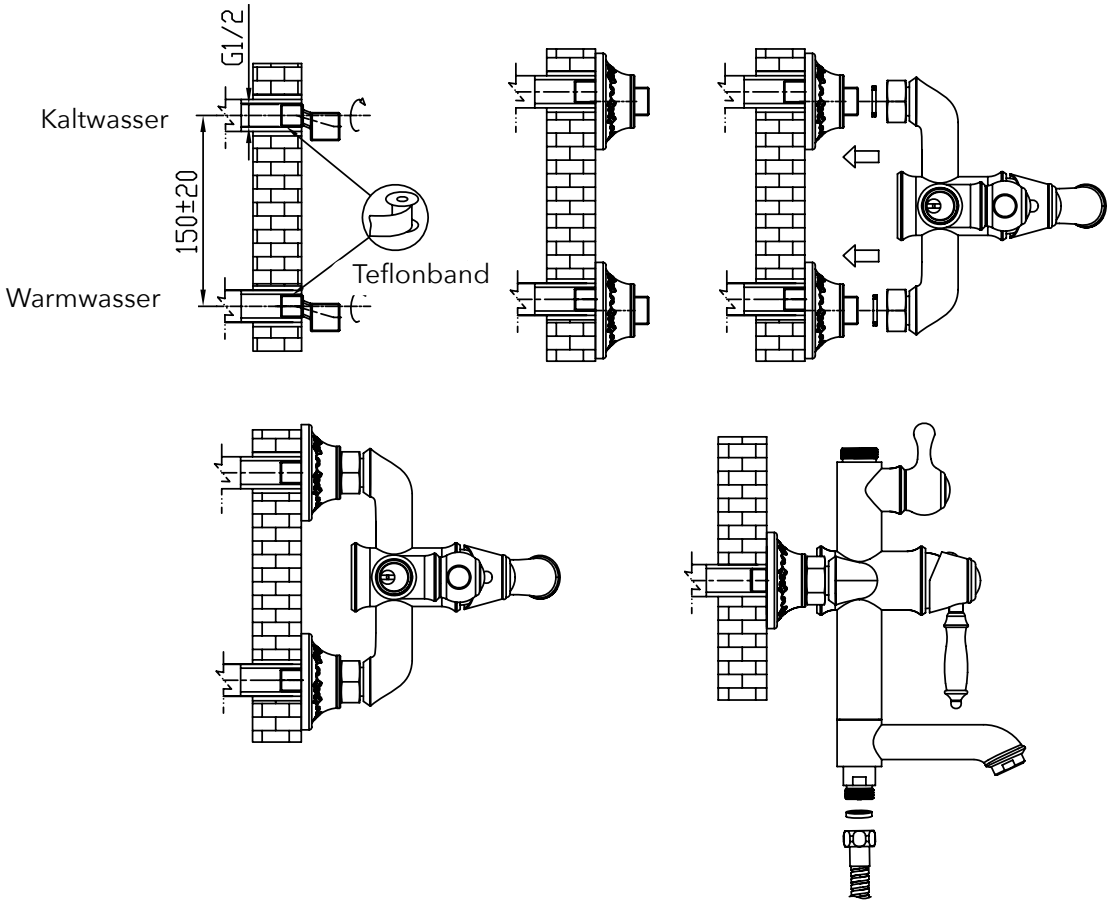

Bedienung

- Regeln Sie die Temperatur und die Wasserintensität mit dem Einhandmischer wie im unteren Schaubild.
- Drehen Sie den Umsteller nach rechts um die Kopfbrause zu nutzen.
- Drehen Sie den Umsteller nach links um den Auslauf zu nutzen
- Drehen Sie den Umsteller nach links und klappen Sie den Auslauf zur Seite um die Handbrause zu nutzen.

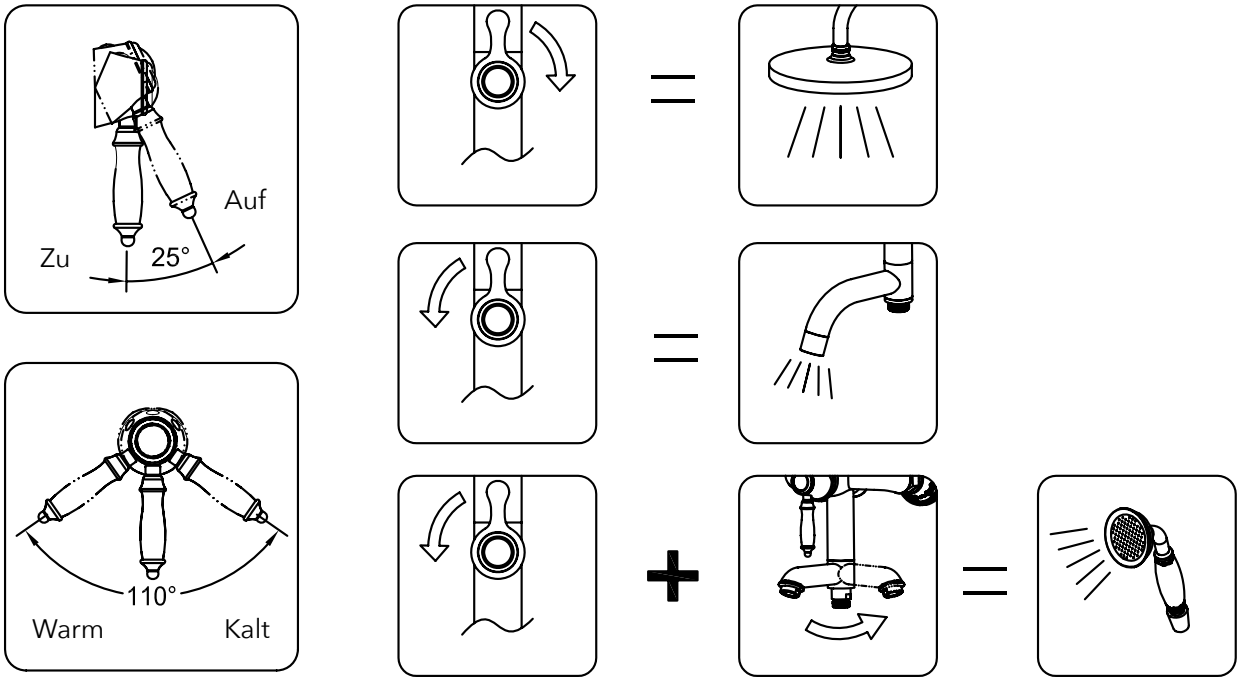

Wir behalten uns das Recht vor, Aktualisierungen, Änderungen oder Ergänzungen an den bereitgestellten Informationen und Daten vorzunehmen.